DAIKIN

Perfecting the Air

Reiri

ESCRITÓRIO | HOTEL | RESIDÊNCIA

DHOS-CS-PC-2108

DISPOSITIVOS CONECTÁVEIS

Vários tipos de equipamentos em um edifício podem ser controlados por um único controlador.

Controle Individual do Ar-Condicionado

Do VRV ao SkyAir e Unidades Split, gerencie de forma conveniente todas as necessidades do ar-condicionado com controle flexível e preciso quando conectado ao Reiri.

Controle de iluminação Compatível com DALI

Monitore e controle sistemas de iluminação LED compatíveis com DALI a partir de um único controlador, com automação aprimorada através de funções de intertravamento com ar-condicionado e outros dispositivos conectáveis.

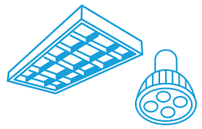

Dispositivos Inteligentes

Conecte-se a uma grande variedade de dispositivos inteligentes, desde câmeras IP até fechaduras inteligentes e sensores, e acesse a todos eles a partir de um único aplicativo Reiri.

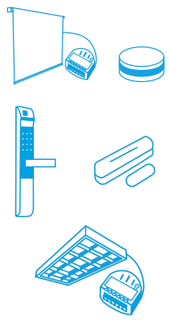

BENEFÍCIOS DO REIRI

Economia de Energia
Ao automatizar os controles de ar-condicionado e iluminação através de funções disponíveis como programação e Intertravamento, o consumo de energia é substancialmente minimizado, maximizando os níveis de conforto e eficiência.

Gerenciamento de Energia e Custos
Monitore e analise facilmente o consumo de energia com gráficos de tendências de dados, relatórios e até mesmo um display de monitoramento de energia em tempo real. O gerenciamento de cobranças do locatário também está disponível para uma gestão de custos eficaz.

Capacidade de Integração
O Reiri é capaz de se integrar e conectar a vários sensores e dispositivos inteligentes, tornando-se assim a plataforma completa ideal para monitorar e controlar o ambiente interno de cada sala, tais como temperatura, umidade, qualidade do ar interno e iluminação.

O controle eficiente da energia do ar-condicionado da iluminação é a chave para reduzir os custos de energia elétrica.

Taxa de consumo de eletricidade em edifícios de escritórios típicos.

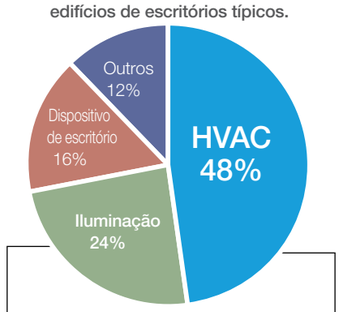

HVAC e iluminação respondem por 72%.

Fonte: Agência Japonesa de Recursos Naturais e Energia

Economia de Energia

Programação

Os requisitos de cada sistema de ar-condicionado dependem muito de cada edifício, especialmente se houver diferentes inquilinos ocupando o mesmo edifício. Com tantas exigências diferentes devido às diferentes horas de funcionamento e preferências dos inquilinos, seria difícil administrar as operações de cada unidade de iluminação e ar-condicionado.

O Reiri tem uma função de Programação que é ideal para que os proprietários de residências e edifícios gerenciem seus sistemas da maneira mais eficiente. Com esta função, os usuários podem programar os dispositivos desejados para operar automaticamente de acordo com dias de operação, horários e setpoints específicos. Este controle de automação proporciona grande comodidade e melhora a economia de energia.

Por exemplo, diferentes andares de um mesmo edifício teriam diferentes horários de operação devido a ocupantes diferentes. Com a função de Programação do Reiri, os diferentes horários de operação são economizados e vários dispositivos serão automaticamente ligados/desligados de acordo com a necessidade durante toda a semana. Isto elimina o desperdício de energia e permite maior comodidade aos proprietários de edifícios e responsável de instalações.

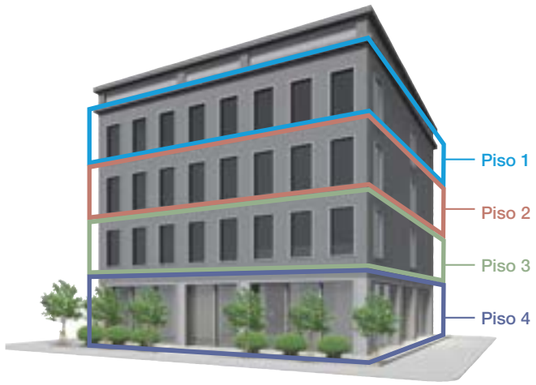

Piso 1

Dias úteis: Seg - Sex
Horas de trabalho: 09:00 - 17:30
Setpoint: 24°C.

Piso 2

Dias úteis: Seg - Sex
Horas de trabalho: 08:00 - 17:00
Setpoint: 22°C.

Piso 3

Dias úteis: Seg - Sab
Horas de trabalho: 08:00 - 19:00
Setpoint: 25°C.

Piso 4

Dias úteis: Seg - Sab
Horas de trabalho: 07:00 - 23:00
Setpoint: 25°C.

SETBACK

A função Setback permite aos usuários ajustar sua temperatura ambiente preferida e habilita o ar-condicionado a ligar ou desligar automaticamente para manter a temperatura ambiente desejada quando ninguém estiver na sala. Este controle automático economiza energia sem comprometer o conforto.

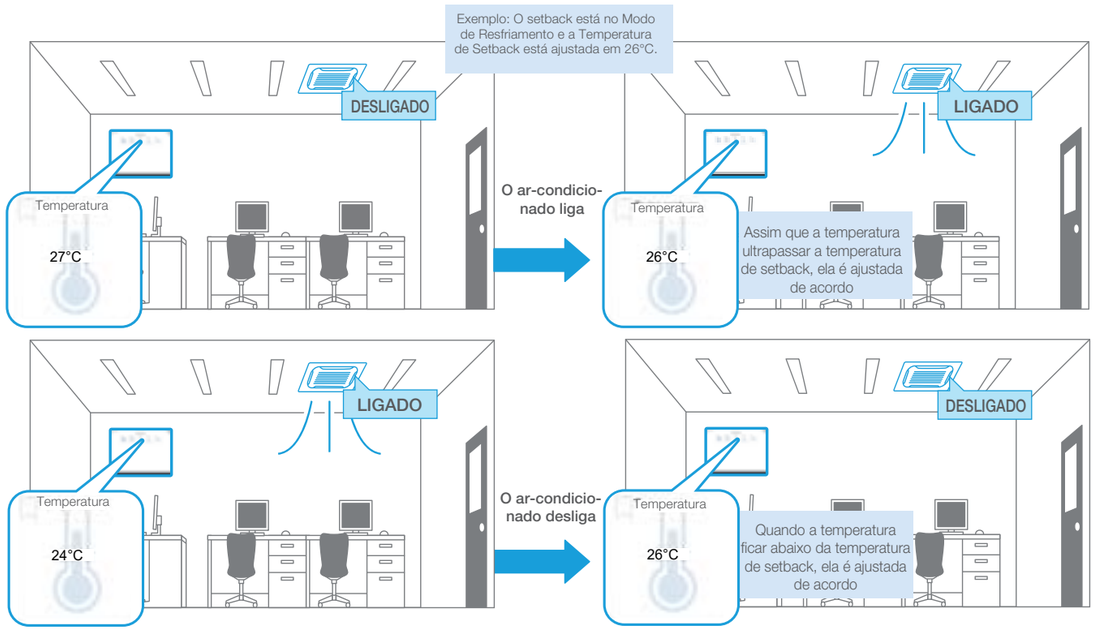

OFF TIMER

A função Off Timer permite aos aparelhos de ar-condicionado desligar automaticamente após um determinado período de tempo, proporcionando maior comodidade aos usuários. Por exemplo, a função Off Timer pode ser ativada após o horário comercial para garantir que o ar-condicionado seja desligado automaticamente caso alguém o ligue novamente através do controle remoto após as horas de operação programadas. Se a duração do Off Timer for definida em 30 minutos, o ar-condicionado será desligado automaticamente após estar ligado por 30 minutos. Isto ajuda muito a evitar o desperdício de energia.

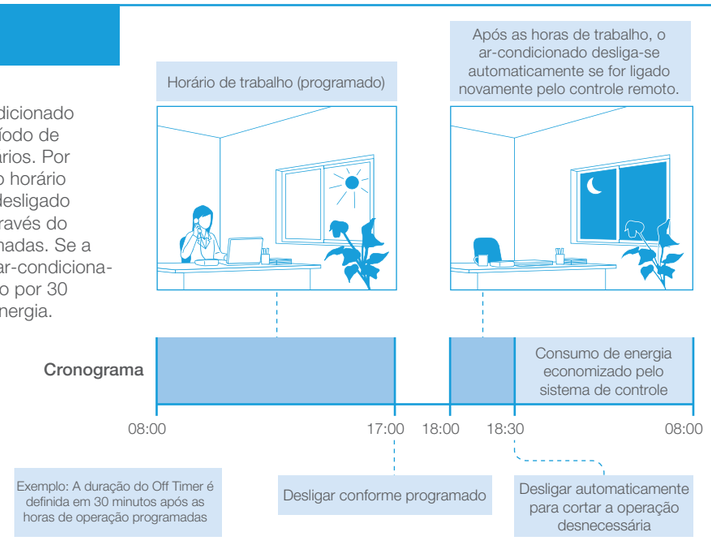

MUDANÇA AUTOMÁTICA

Quando a mudança automática for ativada, as operações de resfriamento e aquecimento de cada sala serão automaticamente alteradas com base no setpoint e na temperatura ambiente. Esta função opera um grupo de unidades internas para mudar o modo de resfriamento/aquecimento automaticamente ao mesmo tempo e pode registrar até 40 grupos. No caso de sistemas VRV Quente/Frio simultâneo, o grupo será composto por todas as unidades internas do sistema VRV.

Geralmente, se a temperatura ambiente estiver acima do setpoint de resfriamento e as unidades internas estiverem no modo de aquecimento, o modo de operação mudará automaticamente para o modo de resfriamento. Se a temperatura ambiente estiver abaixo do setpoint de aquecimento e as unidades internas estiverem no modo de resfriamento, o modo de operação mudará automaticamente para o modo de aquecimento.

Há também uma função Timer de Proteção que impede que a mudança automática seja ativada com muita frequência caso a temperatura ambiente continue flutuando acima e abaixo setpoint.

Modo Fixo

No modo Fixo, o setpoint de uma unidade interna alvo fixa e a temperatura ambiente são usados para determina a mudança do modo de resfriamento/aquecimento de todas as outras unidades. Esta unidade interna alvo fixa pode ser diferente da unidade mestre de resfriamento/aquecimento.

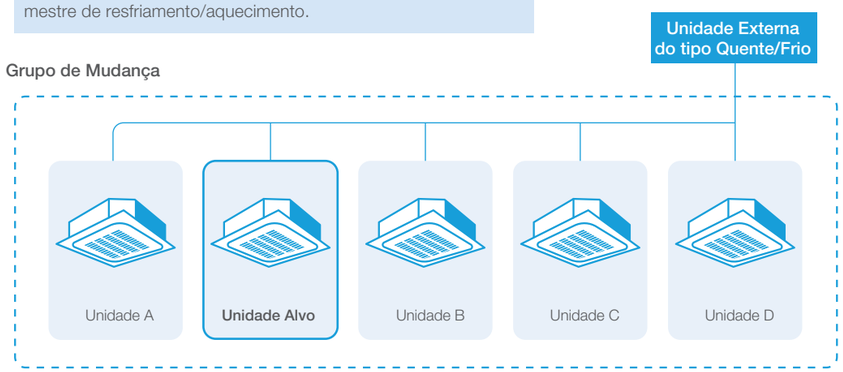

Exemplo: Aplicação Residencial

- Durante o dia, as unidades de ar-condicionado em uma residência estão no modo de resfriamento.
- À noite, o ambiente fica mais frio e a temperatura cai.
- Quando a temperatura ambiente cai abaixo da temperatura do setpoint de aquecimento da unidade alvo, o modo de resfriamento é mudado automaticamente para o modo de aquecimento.
- O restante das unidades nas outras salas também mudará automaticamente para o modo de aquecimento, seguindo a unidade alvo.

Modo Voto

No Modo Voto, para cada unidade interna de um grupo será atribuído um peso (de 0 a 3) que será então usado para determinar a mudança de resfriamento/aquecimento com base no setpoint e temperatura ambiente de cada unidade. Este modo também inclui a função Sobreposição de aquecimento

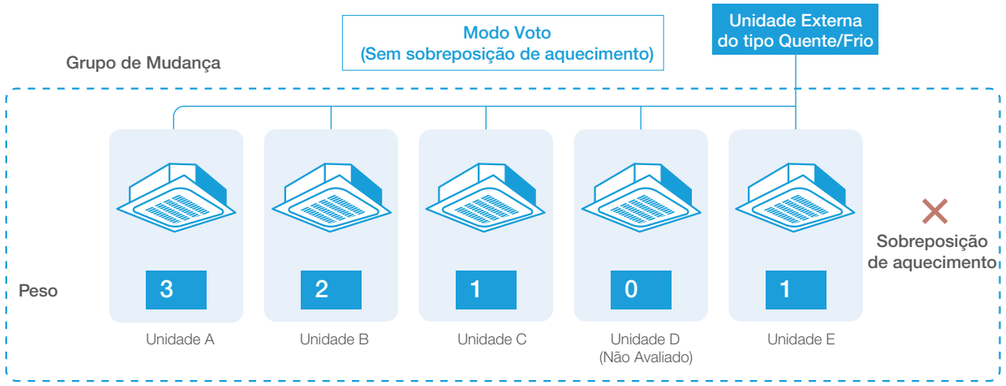

Exemplo: Aplicação Residencial

- No Modo Voto, não há unidade alvo a "seguir".
- Quanto maior o peso, mais provável que a unidade de ar-condicionado afete o resultado da mudança automática.
- Os pesos e as diferenças entre as temperaturas ambiente e de setpoint serão levados em consideração para a mudança do modo de aquecimento/resfriamento.
- Por exemplo, as Unidades A e B requerem resfriamento enquanto as Unidades C e E requerem aquecimento. Entretanto, como as Unidades A e B têm maior peso, com isso todas as unidades mudarão automaticamente para o modo de resfriamento.
- Quando a Sobreposição de aquecimento é ligada, as unidades de ar-condicionado mudarão automaticamente para o modo de aquecimento, independentemente do resultado ponderado.

Gerenciamento de Energia e Custos

VISUALIZAÇÃO DE DADOS E TENDÊNCIAS

Os dados de consumo de energia e água serão capturados e exibidos em gráficos de fácil utilização. Os usuários podem selecionar os dispositivos e parâmetros desejados para monitorar o consumo de energia e água e garantir um gerenciamento eficaz da energia.

Além disso, a qualidade do ar interno também pode ser monitorada através de gráficos de tendência para mudanças ambientais internas, tais como umidade, níveis de CO^2 e PM2.5.

Gráfico de Tendências

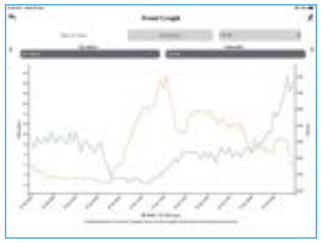

Gerenciamento de Energia

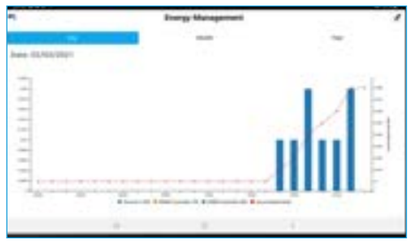

Gerenciamento de água

VISUALIZAÇÃO DE ENERGIA EM TEMPO REAL

Os usuários podem monitorar o consumo de energia e água em tempo real e tomar as precauções necessárias rapidamente, melhorando assim o gerenciamento eficaz da energia.

Consumo Total de Energia

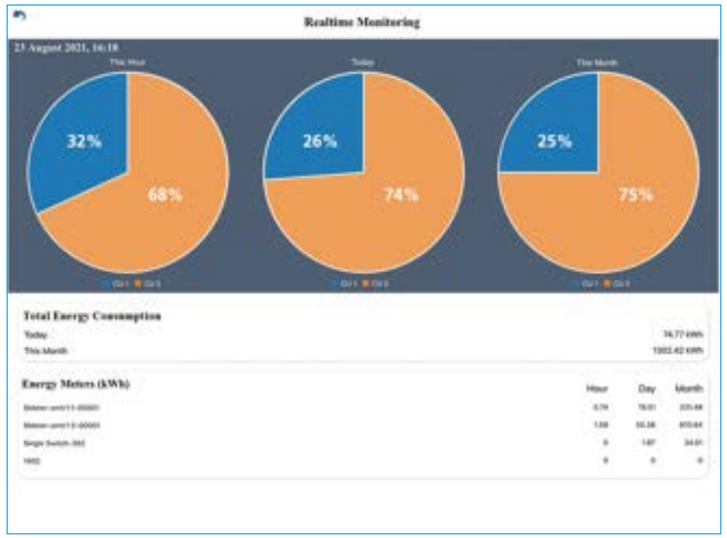

POWER PROPORTIONAL DISTRIBUITION (PPD) E COBRANÇA PPD

A função PPD calcula com precisão o consumo de energia da unidade interna a partir do consumo de energia da unidade externa dividido pelas informações de operação de cada unidade interna. Estes dados são utilizados para calcular as taxas de uso do ar-condicionado para os respectivos inquilinos em um edifício e também são úteis para o gerenciamento de energia. Os proprietários dos edifícios também podem configurar os preços para diferentes horários apropriadamente.

Como tal, esta função é capaz de acompanhar a distribuição de energia para cada unidade interna e realizar cálculos de cobrança de ar-condicionado de forma rápida e automática.

É fácil exportar dados de PPD.
Os dados PPD podem ser exportados em formato CSV para qualquer PC para serem facilmente gerenciados e analisados.

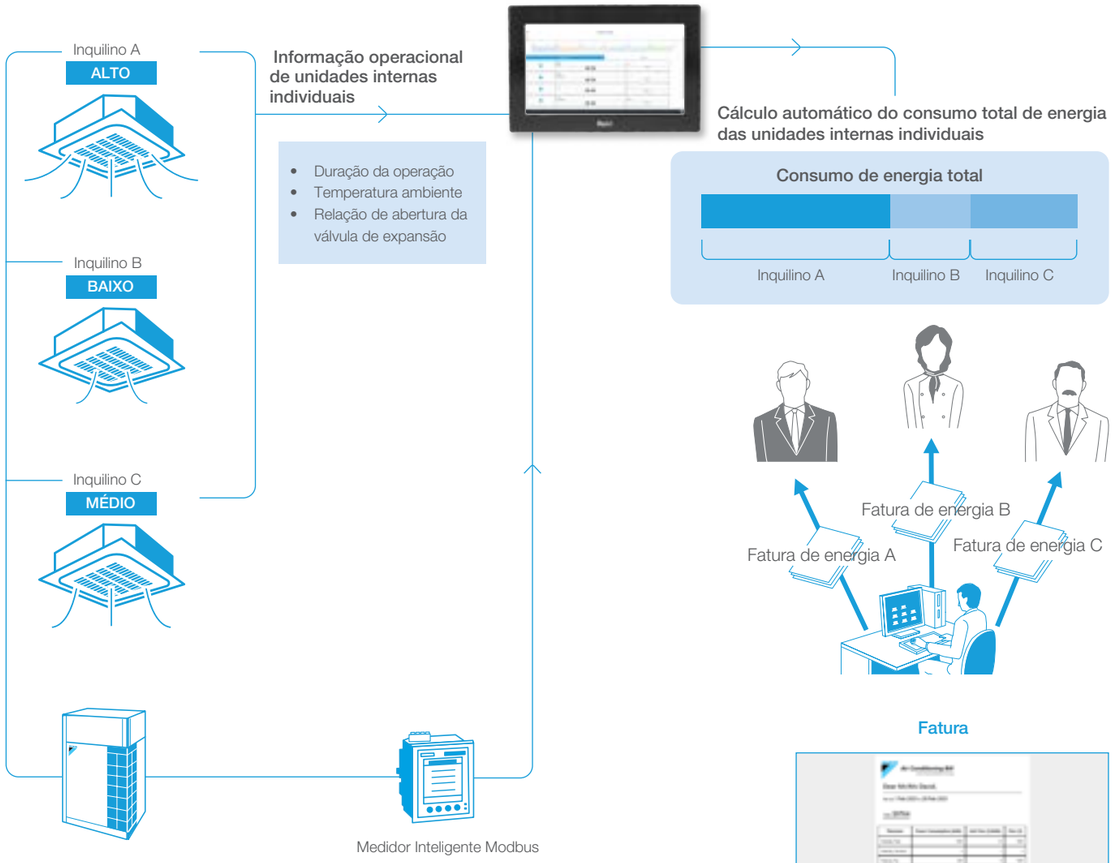

Fatura

Capacidades de Integração

CONECTAR COM DISPOSITIVOS MODBUS, Z-WAVE E COMANDO DE VOZ

Além dos sistemas VRV, o Reiri também pode se conectar às unidades Split e SkyAir, transformando-se no mais moderno controle inteligente de ar-condicionado. Dependendo do tipo de edifício, o Reiri também é capaz de se integrar com outros equipamentos com os módulos I/O da WAGO e dispositivos Modbus, e também permite conexões sem fio com dispositivos Z-Wave e até mesmo assistentes de comando de voz, como o Google Home.

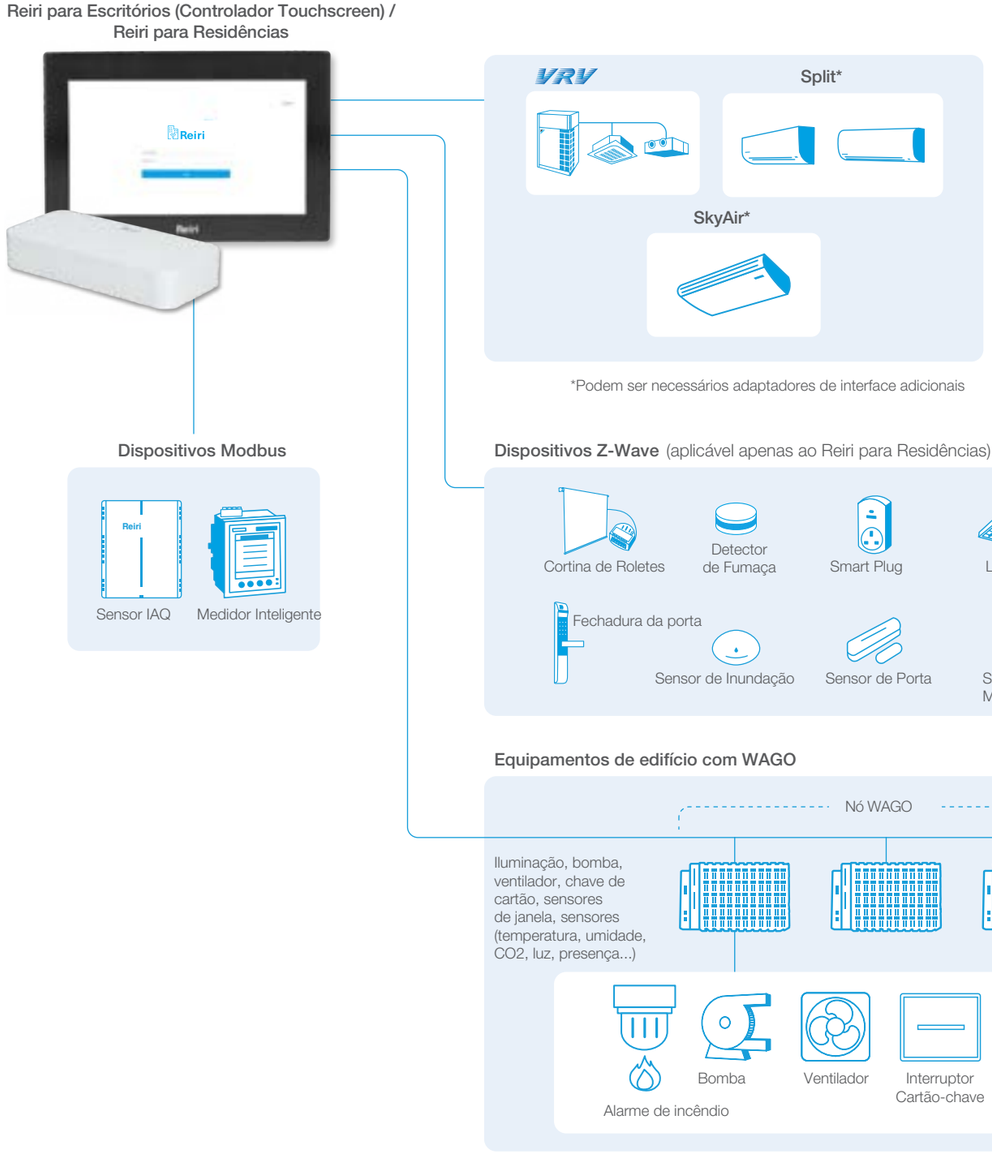

CONTROLE TUDO A PARTIR DE UM ÚNICO APLICATIVO REIRI

Tendo uma conexão com a Internet, os usuários podem monitorar e controlar todos os aparelhos de ar-condicionado e dispositivos inteligentes conectados a partir do aplicativo Reiri em seus smartphones, tablets ou PCs. Com tudo convenientemente acessível a partir de um único aplicativo, os usuários podem desfrutar de maior comodidade e economia de energia.

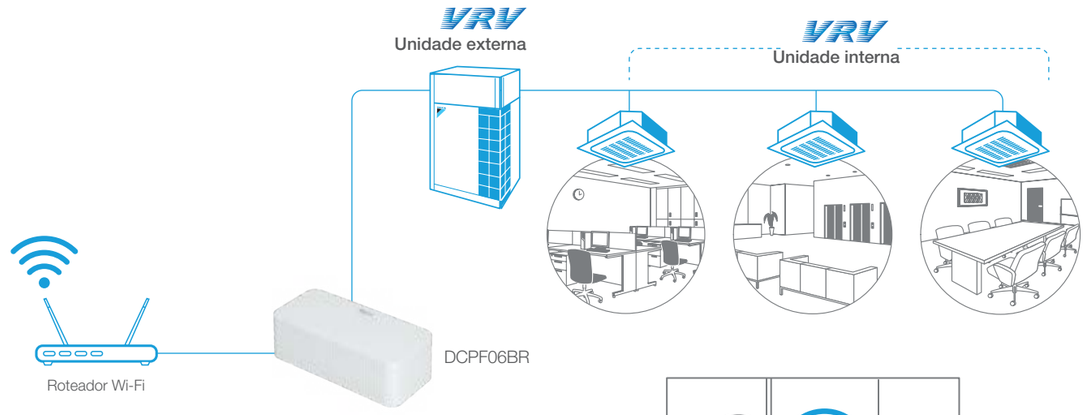

Controle remotamente as unidades de ar-condicionado e a partir do aplicativo Reiri

O Reiri é acessível de qualquer lugar através da internet a qualquer momento

CONFORMIDADE COM O PADRÃO DE SEGURANÇA CIBERNÉTICA - (EN303645)

O Reiri obteve a certificação EN 303 645, que garante uma plataforma segura e confiável para os usuários, independentemente de sua localização. A privacidade e a segurança são da maior importância e todos os dados serão armazenados de forma segura.

Reiri para Escritórios

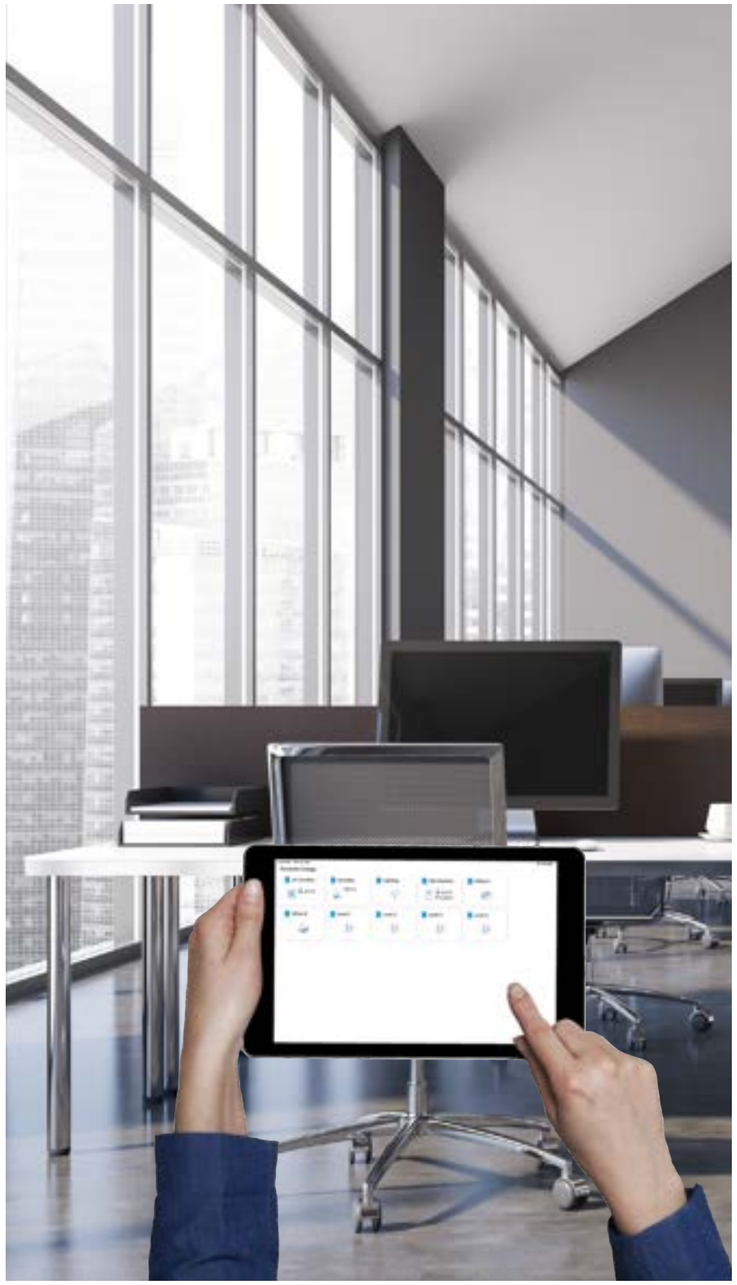

O Reiri para Escritórios é a solução ideal para o gerenciamento de edifícios comerciais de todos os tamanhos, especialmente para edifícios de pequeno e médio porte, independentemente de sua localização. Esta solução inteligente para edifícios oferece controle e gerenciamento de energia acessível e escalável, permitindo aos usuários maior controle e automação dos serviços públicos do edifício, tais como, ar-condicionado e iluminação, além de monitorar e gerenciar o desempenho energético e a qualidade do ar interno.

LINHA DE PRODUTOS

Modelo Flagship
REIRI para Escritório Touch
Controlador Touchscreen
DCPF04

REIRI para escritório BR
DCPF06BR

REIRI para Escritório MULTI-SITE
Extensão Multisite
DCPF10

Características Expandidas

REIRI para Escritório Touch

Controlador Touchscreen

Uma solução simples para edifício de escritórios com uma plataforma segura, habilitada para recursos de nuvem e um painel sensível ao toque dedicado.

CARACTERÍSTICAS

- Tela Sensível ao Toque Moderna para Controle Centralizado
- Gerenciamento de Energia
- Gerenciamento IAQ
- Acesso remoto das Unidades de Ar-condicionado
- Controle automático
- Escalabilidade
- Interface de Aplicativo Amigável
- Controle completo de todos os dispositivos conectados
- Fácil instalação e configuração
- Notificação Push
- Conformidade com o padrão de segurança cibernética (EN303645)

*Podem ser necessários adaptadores de interface adicionais

ESPECIFICAÇÕES (SOFTWARE)

Categoria	Funções		Descrição
Funções de Monitoramento e Controle	Ponto de gerenciamento		Número máximo de pontos de gerenciamento: 500
	Grupos		Número máximo de grupos: 100
	Tela de Monitoramento	Visualização de Ícones	Ícones que mostram o status de operação do equipamento
		Visualização de Layout	Podem ser registradas no máximo 50 telas; O tamanho da imagem de fundo deve ser inferior a 512kB
	Proibição do controle remoto		Proíbe individualmente a operação de cada função de controle remoto local
	Limite de Setpoint		Limita a faixa de setpoint para cada ponto de gerenciamento de unidade interna
Funções de Controle de Automação	Mudança automático		Número de grupos de mudança 100
	Off Timer		A duração Off Timer pode ser definida de 5min a 120min a cada intervalo de 5min
	Setback		O setpoint de setback pode ser selecionado dentro de 24-35°C no modo de resfriamento e 5-20°C no modo de aquecimento.
	Cena		Número de programas: 100 Podem ser registradas até 20 ações por padrão.
	Programação		Número de programas: 100 Podem ser registradas até 20 ações por padrão.
		Programação Semanal	Programação Semanal permite definir até 300 padrões (incluindo calendário anual).
		Programação Anual	Calendário Anual Um padrão definido como calendário tem maior prioridade do que um padrão que é definido como dia da semana.
	Intertravamento		Número de programas: 100 Até 10 pontos de gerenciamento podem ser registrados como condição de ativação. O timer de atraso da condição de execução pode ser definido dentro de 0-120 minutos após atender e satisfazer as condições de ativação.
Gerenciamento de Dados	Histórico		A operação do ponto de gerenciamento, a mudança de status do ponto de gerenciamento, a mensagem de erro/alerta do ponto de gerenciamento, a execução da função e as informações do sistema são registradas por um ano.
	Relatório*		Dados de operação (últimas informações e o relatório de operação) e relatório de erro em base diária/mensal.
	Gráfico de Tendências*		Gráfico sobre mudanças ambientais (por exemplo, Temperatura, Umidade ou Níveis de CO_2) ao longo de diferentes pontos de intervalos (6h/12h/24h/48h/48h/7 dias/período específico dentro de 7 dias)
	Gráfico de Energia*		Gráfico de barras do valor da energia e outros medidores, até 4 categorias de energia, excluindo a categoria reciclada.
	Tela de Energia em Tempo Real		Status do consumo de energia diário/mensal em tempo real na tela.
Gerenciamento Múltiplos Inquilinos^	Power Proportional Distribution (P.P.D.)*		Resultados da Distribuição Proporcional de Energia disponíveis em intervalos de 60 min. Estão disponíveis os dados do consumo de energia para o modo de refrigeração e aquecimento
	P.P.D. Cobrança		Gera Cobrança para inquilinos individualmente com dados do PPD para até 256 inquilinos com no máximo 256 unidades internas registradas sob cada inquilino. Número da variação do preço da eletricidade em um dia: Pode definir até 5 faixas de fusos horarias com diferentes valores. O sistema suporta saída de dados em formato CSV, e a função de impressão.
Configuração do Sistema	Gerenciamento de Conta		Acesso através de aplicativo móvel/navegador web. Podem ser registradas até 80 contas (conta Admin e Usuário). Telas e operações acessíveis a usuários em geral podem ser limitadas através da conta de administrador.
	Segurança		Rede de Comunicação: AES-128-CBC com RSA 2048 Comunicação da Internet: TLS 1.2 Armazenamento de senha da conta: SHA256 hashing e AES-128-CBC junto com outras informações da conta. Armazenamento da senha de login: AES-128-CBC
	Suporte para Idiomas		Inglês, espanhol, português, chinês simplificado, chinês tradicional, vietnamita, bahasa (Indonésia), tailandês
	Notificação		Notificação push nos casos: 1) Erro/alerta detectado 2) Ponto de gerenciamento especificado iniciado 3) Mensagens de atualização de versão
	Alerta de E-mail		Alerta de mau funcionamento enviado para a conta de e-mail predefinida

*O sistema suporta saída de dados em formato CSV.

^Medidor Inteligente requerido.

ACESSÓRIOS OPCIONAIS

HARDWARE DE CONEXÃO A/C

Tipo	Modelo	Item	Observações
Controlador	DCPF10	Reiri para Escritórios (Extensão Multisite)	Controlador Multi-site
Adaptador da Interface de Conexão A/C	DCPA01	REIRI Adaptador	Até 64 unidades internas
	BRP072B42	Adaptador de Controlador Móvel Daikin (para unidades RA)	Para Unidade Interna RA individual
	BRP072C42	Adaptador de Controlador Móvel Daikin (para unidades RA)	Para Unidade Interna RA individual
	BRP072C42-1	Adaptador de Controlador Móvel Daikin (para unidades SA)	Para Unidade Interna SA individual
	-	Adaptador de Interface DAMA (NetPro Dual)	Para Unidade DAMA AC individual
Adaptador de Interface da Conexão SkyAir	DTA102A52	Adaptador de interface para SkyAir	Para Unidade Interna SkyAir individual
	DTA112BA51	Adaptador de interface para SkyAir	Para Unidade Interna SkyAir individual
Adaptador de Interface de Conexão de Unidade Residencial	KRP928BB2S	Adaptador de interface para Unidade Interna Residencial	Para Unidade Interna individual
Adaptador de Interface de Conexão da Unidade de Ar Embalada	DTA107A55	Kit do adaptador de controle central	Para UAT(Y)-K(A), FD-K
Conexão DIIIDio	DEC102A51	Unidade Dio	4 portas: uso para conexão com os equipamentos das outras empresas
Conexão DIIIDo	DEC101A51	Unidade Di	8 portas: uso para conexão com os equipamentos das outras empresas

HARDWARE OPCIONAL

Tipo	Modelo	Item	Especificação
Sensor IAQ para Reiri	DCPE02S	Sensor IAQ CC	Detecção de PM2.5, CO_2, VOC, temp. & RH, interface Modbus RS485 (Fonte de Alimentação de 24VCA/VCC)

SOFTWARE OPCIONAL

Tipo	Modelo	Item	Observações
Software Controlador	DCPN003^	P.P.D. & Gerenciamento de Cobrança do Inquilino	Distribuição Proporcional de Energia e função de cobrança para o controlador individual
	DCPN004	Monitoramento da Energia em Tempo Real (R.E.M.)	Função de Display de Energia em Tempo Real para o controlador individual

^Medidor Inteligente requerido.

MÓDULOS ADQUIRIDOS LOCALMENTE

Tipo	Especificação
Sistema de I/O WAGO	Módulos de comunicação suportados: 750-362 750-862: para módulo DALI, Módulo de medição de energia Módulos do sistema: 750-600; 750-601; 750-602; 750-613; 753-620 (para o módulo DALI) Módulos de IO suportados: Di: 750-400,430,432,436,1405 Do: 750-504, 513, 513/000-001, 1504 Ai: 750-454,455,459,479,460,460/000-003,460/000-005,461,461/000-003,461/000-004,461/000-005,461/020-000 Ao: 750-554,555,559,560 Módulo contador de pulsos*: 750-638 DALI: 753-647 Medição de energia: 750-495 Alimentação: 787-712; 787-1112 *Use somente com o 750-362. Não aplicável com o 750-862.
Medidor Inteligente (Modbus)	Schneider série PM5300 / PM5110 / PM5500 / iEM3100 / iEM3200

ACESSÓRIOS OPCIONAIS

HARDWARE DE CONEXÃO A/C

Tipo	Modelo	Item	Observações
Conexão SkyAir Adaptador de Interface	DTA102A52	Adaptador de interface para SkyAir	Para Unidade Interna SkyAir individual
	DTA112BA51	Adaptador de interface para SkyAir	Para Unidade Interna SkyAir individual
Adaptador de Interface de Conexão de Unidade Residencial	KRP928BB2S	Adaptador de interface para Unidade nterna Residencial	Para Unidade Interna individual
Conexão DIIIDio	DEC102A51	Unidade Dio	4 portas: uso para conexão com os equipamentos das outras empresas
Conexão DIIIDo	DEC101A51	Unidade Di	8 portas: uso para conexão com os equipamentos das outras empresas

SOFTWARE OPCIONAL

Tipo	Modelo	Item	Observações
Software Controlador	DCPN009^	Análise / Exportar dados	Relatório de operação e erros, Gráfico de tendências, dados de operação e tendências
	DCPN010^	Controle automático	Função cena e Interlock

^

Reiri para Escritórios BR

Uma solução simples de edifício de escritórios com uma plataforma segura e habilitada para recursos de nuvem, permitindo maior facilidade de controle e conforto, sendo também eficiente em termos de energia.

CARACTERÍSTICAS

- Gerenciamento IAQ
- Controle Móvel de Unidades de Ar-condicionado
- Controle Automático
- Escalabilidade
- Interface de Aplicativo Amigável
  Controle completo de todos os dispositivos conectados
- Fácil instalação e configuração
- Notificação Push
- Conformidade com o padrão de segurança Cyber (EN303645)

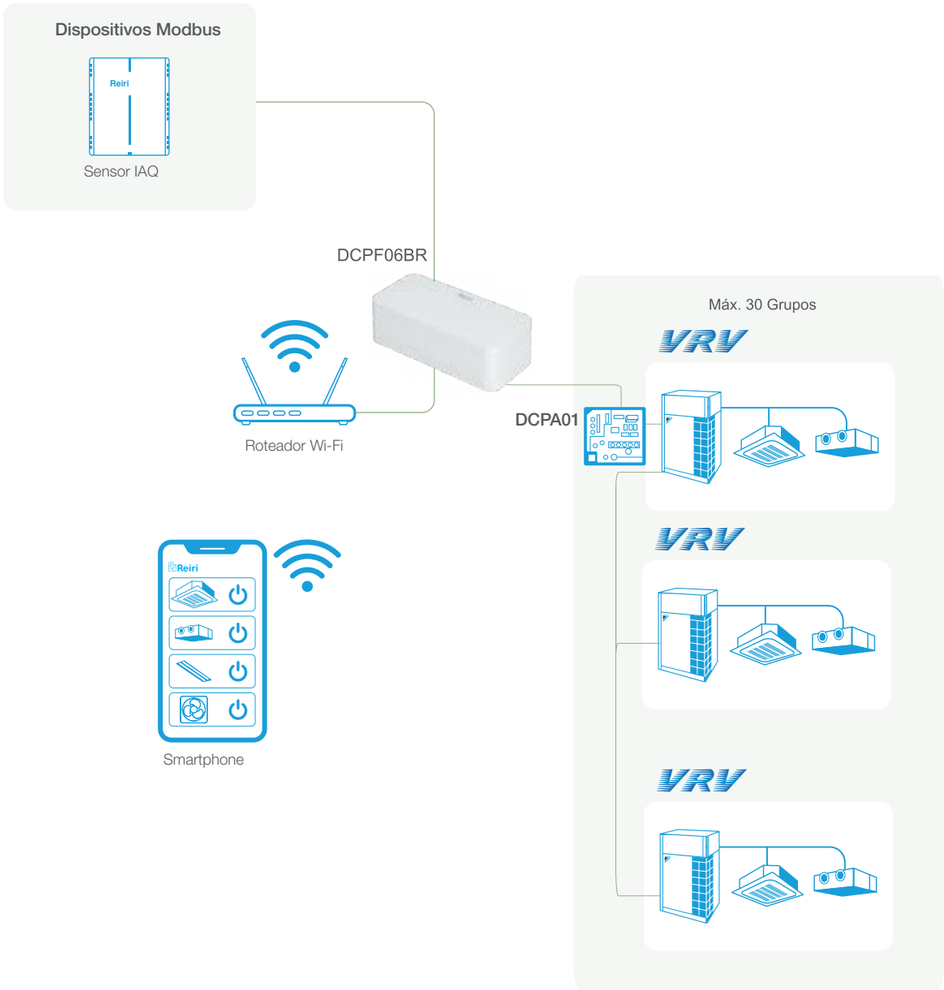

ESPECIFICAÇÕES (SOFTWARE)

Categoria	Funções		Descrição
Funções de Monitoramento e Controle	Pontos de gerenciamento		Número máximo de pontos de gerenciamento: 30
	Grupos		Número máximo de grupos: 30
	Tela de Monitoramento	Visualizar Ícone	Ícones que mostram o status de operação do equipamento
		Visualização de Layout	Podem ser registradas no máximo 50 telas; o tamanho da imagem de fundo deve ser inferior a 512kB
	Proibição de Controle Remoto		Proíbe individualmente a operação de cada função de controle remoto local
	Limite de Setpoint		Limita a faixa de setpoint para cada ponto de gerenciamento de unidade interna
Funções de Controle de Automação	Mudança automática		Número de grupos de mudança: 30
	Off Timer		A duração Off Timer pode ser definida de 5min a 120min a cada intervalo de 5min
	Set Back		O setpoint de setback pode ser selecionado dentro de 24-35°C no modo de resfriamento e 5-20°C no modo de aquecimento.
	Cena		Número de programas: 100 Podem ser registradas até 20 ações por padrão.
	Intertravamento		Número de programas: 100 Até 10 pontos de gerenciamento podem ser registrados como condição de ativação. O timer de atraso da condição de execução pode ser definido dentro de 0-120 minutos após atendidas as condições de ativação.
Gerenciamento de Dados	Histórico		A operação do ponto de gerenciamento, a mudança de status do ponto de gerenciamento, a mensagem de erro/alerta do ponto de gerenciamento, a execução da função e as informações do sistema são registradas por um ano.
	Relatório*		Dados de operação (últimas informações e o relatório de operação) e relatório de erro em base diária/mensal.
	Gráfico de Tendência*		Gráfico sobre mudanças ambientais (por exemplo, Temperatura, Umidade ou Níveis de CO) ao longo de diferentes pontos de intervalos (6h/12h/24h/48h/48h/7 dias/período específico dentro de 7 dias)
Configuração do Sistema	Gerenciamento de Contas		Acesso através de aplicativo móvel/navegador web. Podem ser registradas até 80 contas (conta Admin e Usuário). Telas e operações acessíveis a usuários em geral podem ser limitadas através da conta de administrador.
	Segurança		Comunicação LAN: AES-128-CBC com comunicação Internet RSA 2048:TLS 1.2 Memória de senha de conta: Hashing SHA256 e AES-128-CBC junto com outras informações de conta Armazenamento de senha de login do dispositivo: AES-128-CBC
	Idiomas suportados		Inglês, espanhol, português, chinês simplificado, chinês tradicional, vietnamita, bahasa (Indonésia), tailandês
	Notificação		Notificação push nos casos: 1) Erro/alerta detectado 2) Ponto de gerenciamento especificado iniciado 3) Mensagens de atualização de versão

^

ACESSÓRIOS OPCIONAIS

HARDWARE DE CONEXÃO A/C

Tipo	Modelo	Item	Observações
Conexão SkyAir Adaptador de Interface	DTA102A52	Adaptador de interface para SkyAir	Para Unidade Interna SkyAir individual
	DTA112BA51	Adaptador de interface para SkyAir	Para Unidade Interna SkyAir individual
Adaptador de Interface de Conexão de Unidade Residencial	KRP928BB2S	Adaptador de interface para Unidade nterna Residencial	Para Unidade Interna individual
Conexão DIIIDio	DEC102A51	Unidade Dio	4 portas: uso para conexão com os equipamentos das outras empresas
Conexão DIIIDo	- DEC101A51	Unidade Di	8 portas: uso para conexão com os equipamentos das outras empresas

SOFTWARE OPCIONAL

Tipo	Modelo	Item	Observações
Software Controlador	DCPN009※	Anexo / Exportar dados	Relatório de operação e erros, Gráficos de tendências, dados de operação e tendências
	DCPN010※	Controle automático	Função cena e Interlock

^

※ É necessária conexão com a Internet

ACESSÓRIOS OPCIONAIS (CONTINUAÇÃO)

HARDWARE OPCIONAL

Tipo	Modelo	Item	Especificação
Sensor IAQ para Reiri	DCPE02S	Sensor IAQ CC	Detecção de PM2.5, CO_2, VOC, temp. & RH, Modbus RS485 interface (fonte de alimentação de 24VCA/VCC)

2

Reiri Office Multi-locais

Extensão Multi-locais

Controle centralizado e acesso remoto para todos os dispositivos em múltiplos edifícios através de diferentes locais apropriadamente localizados em uma plataforma segura.

CARACTERÍSTICAS

- Gestão de Energia
- Conformidade com o padrão de segurança cibernética (EN303645)
- Monitoramento de vários locais simultaneamente
- Gerenciamento individual de cada local

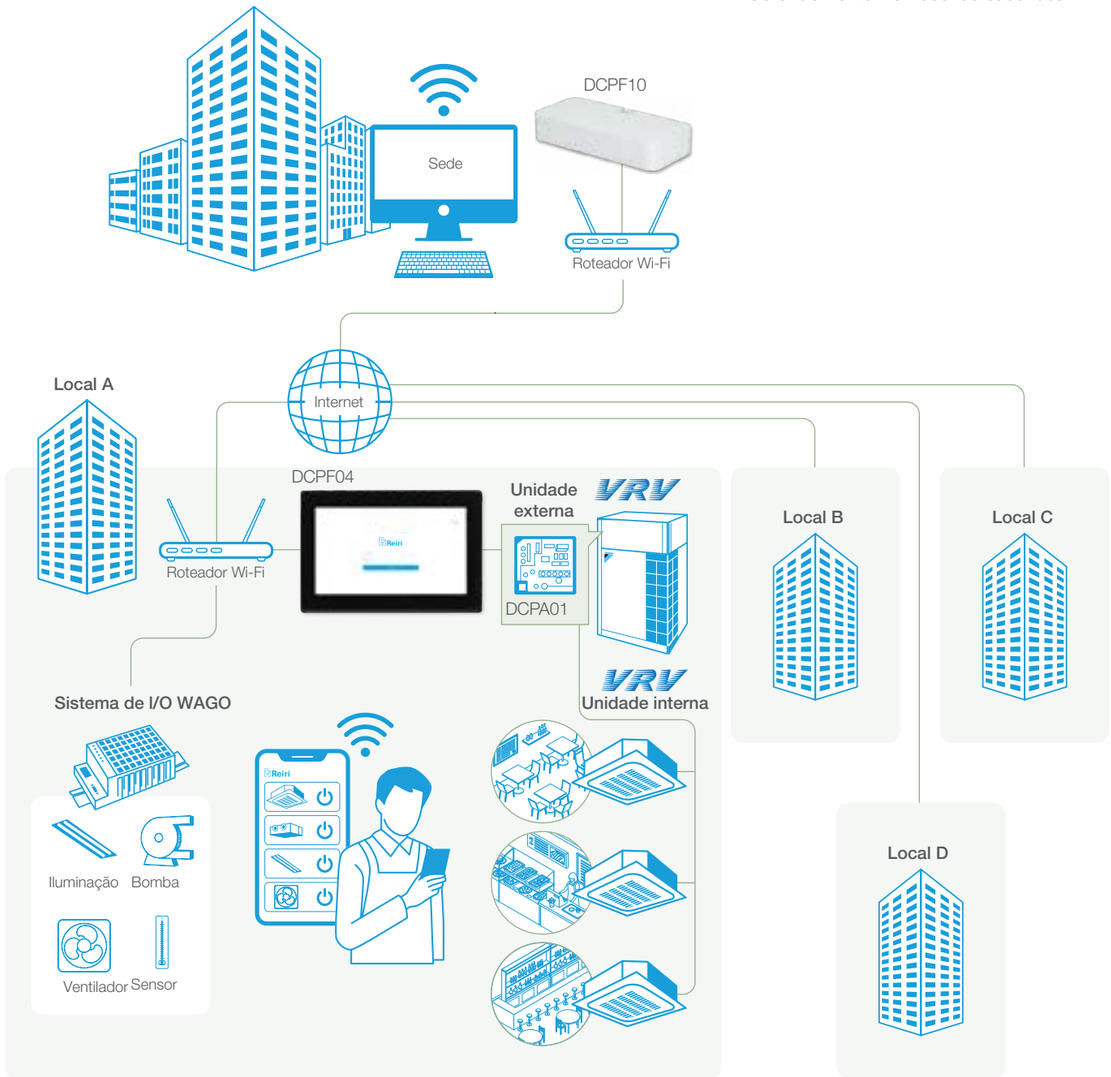

ESPECIFICAÇÕES (SOFTWARE)

Categoria	Funções		Descrição
Funções de Monitoramento e Controle	Pontos de gerenciamento		Número máximo de pontos de gerenciamento: 2500
	Locais		Maximum number of sites: 400+
	Gupros		Número máximo de grupos: 100 para cada local
	Tela de Monitoramento	Visualização de Ícones	Ícones que mostram o status de operação do equipamento
		Visualização de Layout	No máximo 50 telas podem ser registradas para cada local; O tamanho da imagem de fundo deve ser inferior a 512kB
	Proibição do Controle Remoto		Proíbe individualmente a operação de cada função de controle remoto local
	Limitação do Setpoint		Limita a faixa de setpoint para cada ponto de gerenciamento de unidade interna
Funções de Controle de Automação	Mudança automático		Número de grupos de mudança: 100 para cada local
	Off Timer		A duração Off Timer pode ser definida de 5min a 120min a cada intervalo de 5min
	Setback		O setpoint de setback pode ser selecionado dentro de 24-35°C no modo de resfriamento e 5-20°C no modo de aquecimento.
	Cena		Número de programas: 100 para cada local Podem ser registradas até 20 ações por padrão.
	Programação		Número de programas: 100 para cada local Podem ser registradas até 20 ações por padrão.
		Weekly Schedule	Podem ser definidos até 300 padrões (incluindo calendário anual)
		Yearly Calendar	Um padrão definido como calendário tem maior prioridade do que um padrão que é definido como dia da semana.
	Intertravamento		Número de programas: 100 para cada local Até 10 pontos de gerenciamento podem ser registrados como condição de ativação. O timer de atraso da condição de execução pode ser definido dentro de 0-120 minutos após atendidas as condições de ativação.
Gerenciamento de Dados	Histórico		A operação do ponto de gerenciamento, a mudança de status do ponto de gerenciamento, a mensagem de erro/alerta do ponto de gerenciamento, a execução da função e as informações do sistema são registradas por um ano.
	Relatório*		Dados de operação (últimas informações e relatório de operação) e relatório de erro de cada local, diariamente/mensalmente.
	Gráfico de Tendencias*		Gráfico sobre mudanças ambientais (por exemplo, Temperatura, Umidade ou Níveis de CO2) ao longo de diferentes pontos de intervalos (6h/12h/24h/48h/48h/7 dias/período específico dentro de 7 dias)
	Gráfico de Energia*		Gráfico de barras do valor da energia e outros medidores, até 4 categorias de energia, excluindo a categoria reciclada.
	Tela de Energia em Tempo Real		Status do consumo de energia diário/mensal em tempo real na tela.
Gerenciamento de Múltiplos Inquilinos^	Power Proportional Distribution (P.P.D.)*		Resultados da Distribuição Proporcional de Energia disponíveis em intervalos de 60 min. Estão disponíveis os dados do consumo de energia para o modo de refrigeração e aquecimento.
	P.P.D. Cobrança		Gera Cobrança para inquilinos individulmente com dados do PPD para até 256 inquilinos com no máximo 256 unidades internas registradas sob cada inquilino. Número da variação do preço da eletricidade em um dia: Podem ser definidos 5 fusos horários com diferentes moedas. O sistema suporta saída de dados em formato CSV, e a função de impressão.
Configuração do Sistema	Gerenciamento de conta		Acesso através de aplicativo móvel/navegador web. Podem ser registradas até 200 contas (conta Admin e Usuário). Telas e operações acessíveis a usuários em geral podem ser limitadas através da conta de administrador.
	Segurança		Rede de Comunicação: AES-128-CBC com RSA 2048 Comunicação da Internet: TLS 1.2 Armazenamento de senha da conta: SHA256 hashing e AES-128-CBC junto com outras informações da conta. Armazenamento da senha de login: AES-128-CBC
	Suporte para Idiomas		Inglês, espanhol, português, chinês simplificado, chinês tradicional, vietnamita, bahasa (Indonésia), tailandês
	Notificação		Notificação push nos casos: 1) Erro/alerta detectado 2) Ponto de gerenciamento especificado iniciado 3) Mensagens de atualização de versão
	Alerta de Email		Alerta de mau funcionamento enviado para a conta de e-mail predefinida

*O sistema suporta saída de dados em formato CSV.

^Medidor Inteligente requerido.

+Está preparado para acessar 10 locais

ACESSÓRIOS NECESSÁRIOS

HARDWARE DE CONEXÃO A/C

Tipo	Modelo	Item	Observações
Controller	DCPF04	Reiri para Escritórios (Controlador Touchscreen)	Controlador de edifício de escritórios

ACESSÓRIO OPCIONAL

SOFTWARE OPCIONAL

Tipo	Modelo	Item	Observações
Software Controlador	DCPN005	Software de expansão de ramais multi locais (400 locais)	Expande a capacidade do controlador multi locais.

Reiri para Hotel

O Reiri para Hotel efetivamente economiza energia e custo priorizando, ao mesmo tempo, o conforto e a satisfação dos hóspedes. Com esta solução inteligente para hotéis, o consumo de energia é otimizado sem comprometer o conforto dos hóspedes no quarto. Os gerentes e funcionários do hotel também podem monitorar apropriadamente o status e gerenciar as configurações de cada ambiente

LINHA DE PRODUTOS

Reiri para Hotel
DCPL01

Reiri para Resort
DCPR01

Reiri para Hotel

Obtenha o melhor dos dois mundos com esta solução de controle que fornece controle automático do sistema de ar-condicionado para reduzir o consumo de energia, garantindo ao mesmo tempo um nível ideal de conforto para os hóspedes em todos os quartos.

CARACTERÍSTICAS

- Conforto do Hóspede
- Gestão de Energia
- Fácil instalação e configuração
- Conformidade com o padrão de segurança cibernética (EN303645)

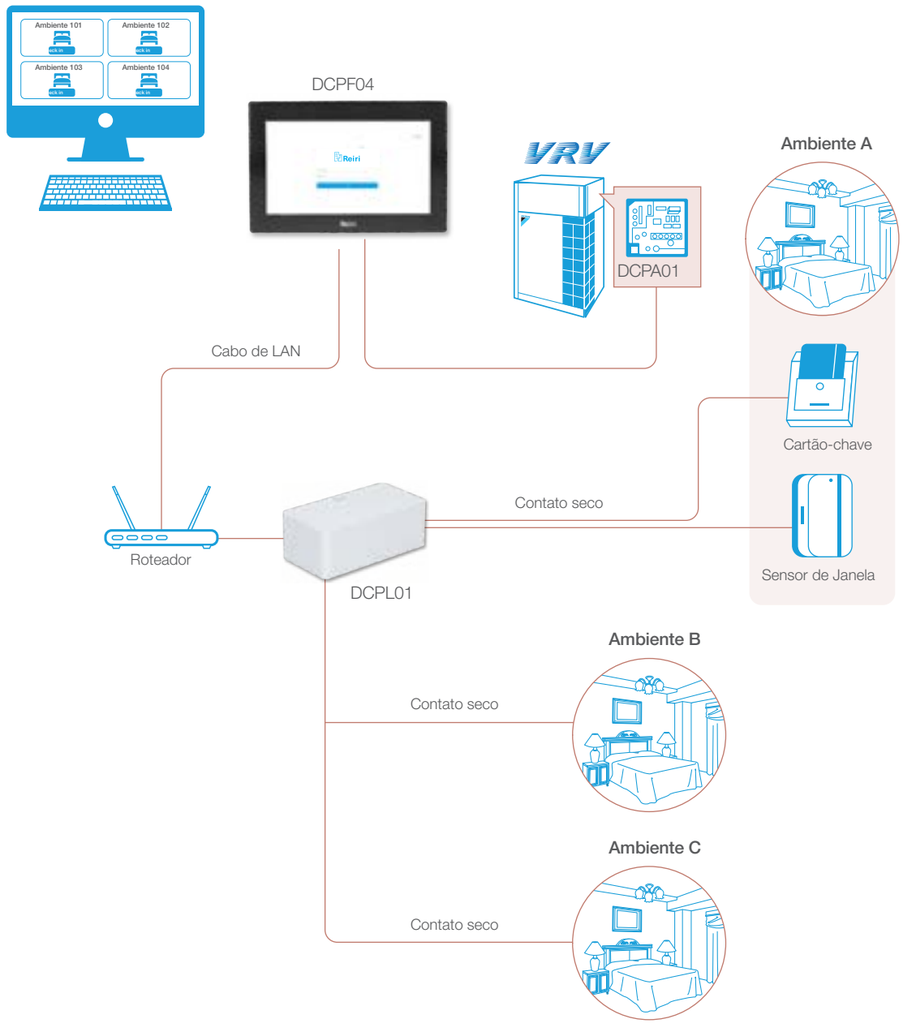

ACESSÓRIOS NECESSÁRIOS

HARDWARE DE CONEXÃO A/C

Tipo	Modelo	Item	Observações
Controller	DCPF04	Reiri para Escritórios (Controlador Touchscreen)	Controlador de Edifício

ESPECIFICAÇÕES (SOFTWARE)

Categoria	Funções	Descrição
Controle do A/C do quarto de hóspedes	Proibição controle remoto	Proíbe individualmente a operação de cada função de controle remoto local
	Mudança automática	Número de grupos de mudança: 5
	Setback	O setpoint de setback pode ser selecionado dentro de 24-35°C no modo de resfriamento e 5-20°C o modo de aquecimento.
	Intertravamento do condicionador do quarto de hóspedes	O ar-condicionado é controlado com base no status do quarto de hóspedes, como alugado/não-alugado, ocupado/desocupado e sinal de abertura/fechamento de janela, até 10 sinais no total.
Configuração do Sistema	Segurança	Rede de Comunicação: AES-128-CBC com RSA 2048 Comunicação da Internet: TLS 1.2 Armazenamento de senha da conta: SHA256 hashing e AES-128-CBC junto com outras informações da conta. Armazenamento da senha de login: AES-128-CBC
	Alerta de e-mail	Alerta de mau funcionamento enviado para a conta de e-mail predefinida

ACESSÓRIOS OPCIONAIS

HARDWARE DE CONEXÃO A/C

Tipo	Modelo	Item	Observações
Adaptador da Interface de Conexão A/C	BRP072B42	Adaptador de Controlador Móvel Daikin\ (para unidades RA)	Para Unidade Interna RA individual
	BRP072C42	Adaptador de Controlador Móvel Daikin\ (para unidades RA)	Para Unidade Interna RA individual
	BRP072C42-1	Adaptador de Controlador Móvel Daikin\ (para unidades SA)	Para Unidade Interna SA individual

Reiri para Resort

Alcance o melhor dos dois mundos com esta solução de controle que proporciona controle automático do ar-condicionado para reduzir o consumo de energia e, ao mesmo tempo, garantir um nível de conforto ideal para os hóspedes em qualquer moradia/resort.

CARACTERÍSTICAS

- Conforto do Hóspede
- Gestão de Energia
- Fácil instalação e configuração
- Conformidade com o padrão de segurança cibernética (EN303645)

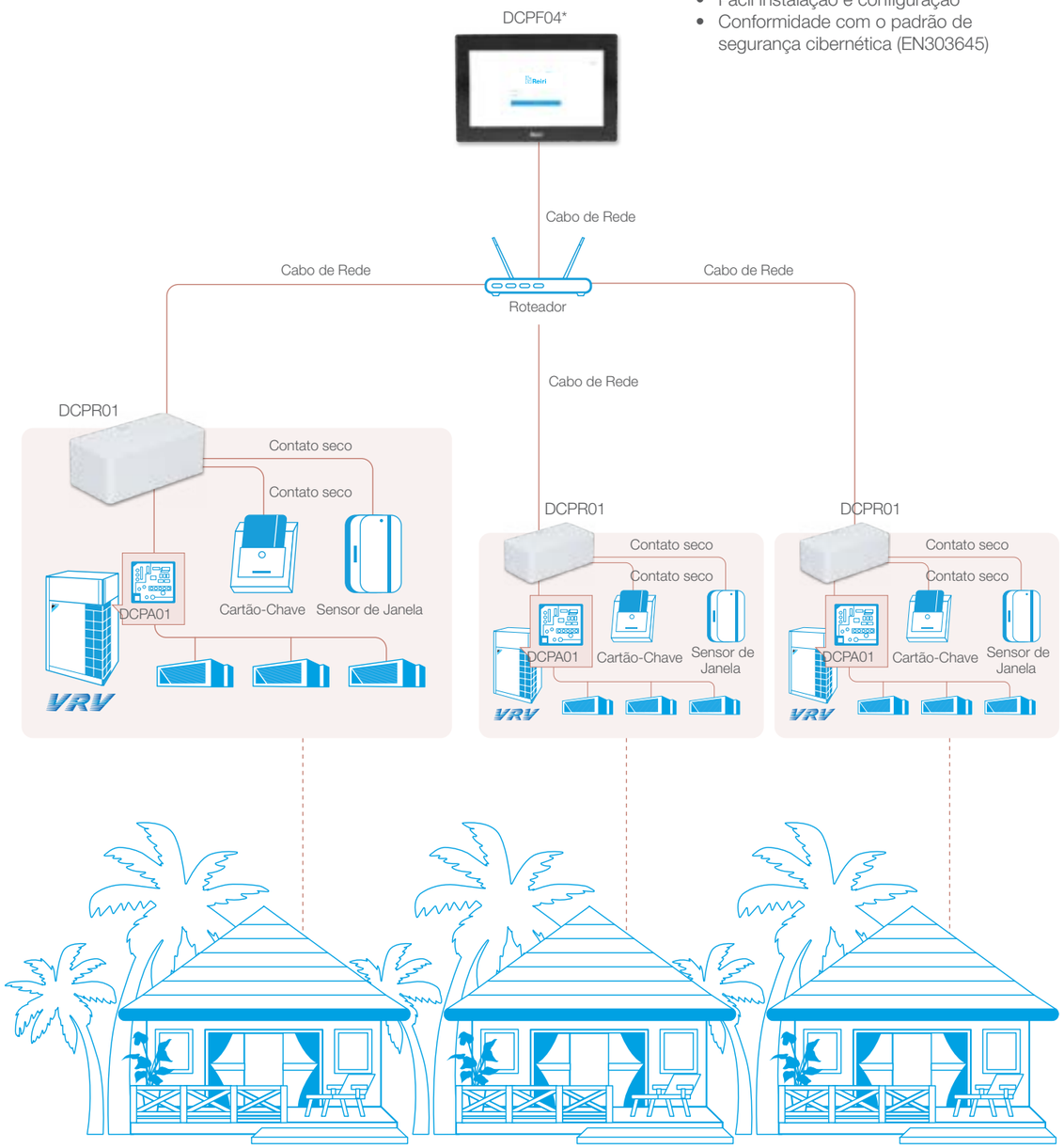

*Opcional se o controle de entrada/saída for feito por DCPF04.

ESPECIFICAÇÕES (SOFTWARE)

Categoria	Funções	Descrição
Controle do A/C do quarto de hóspedes	Pontos de gerenciamento	Número máximo de pontos de gerenciamento: 10
	Proibição do controle remoto	Proíbe individualmente a operação de cada função de controle remoto local
	Mudança automático	Número de grupos de mudança: 5
	Setback	O setpoint de setback pode ser selecionado dentro de 24-35°C no modo de resfriamento e 5-20°C no modo de aquecimento.
	Intertravamento do condicionador do quarto de hóspedes	O ar-condicionado é controlado com base no status do quarto de hóspedes, como alugado/não-alugado, ocupado/desocupado e sinal de abertura/fechamento de janela, até 10 sinais no total.
Configuração do Sistema	Segurança	Rede de Comunicação: AES-128-CBC com RSA 2048 Comunicação da Internet: TLS 1.2 Armazenamento de senha da conta: SHA256 hashing e AES-128-CBC junto com outras informações da conta. Armazenamento da senha de login: AES-128-CBC
	Alerta e-mail	Alerta de mau funcionamento enviado para a conta de e-mail predefinida

ACESSÓRIOS OPCIONAIS

HARDWARE DE CONEXÃO A/C

Tipo	Modelo	Item	Observações
Controle	DCPF04	Reiri para Escritórios (Controlador Touchscreen)	Controlador de Edifício
Adaptador da Interface de Conexão A/C	DCPA01	Adaptador para Reiri	Podem ser gerenciadas até 10 unidades internas
	BRP072B42	Adaptador de Controlador Móvel Daikin (para unidades RA)	Para Unidade Interna RA individual
	BRP072C42	Adaptador de Controlador Móvel Daikin (para unidades RA)	Para Unidade Interna RA individual
	BRP072C42-1	Adaptador de Controlador Móvel Daikin (para unidades SA)	Para Unidade Interna SA individual
	-	Adaptador de Interface DAMA (NetPro Dual)	Para Unidade DAMA AC individual
Adaptador de Interface da Conexão SkyAir	DTA102A52	Adaptador de interface para SkyAir	Para Unidade Interna SkyAir individual
	DTA112BA51	Adaptador de interface para SkyAir	Para Unidade Interna SkyAir individual
Adaptador de Interface de Conexão de Unidade Residencial	KRP928BB2S	Adaptador de interface para Unidade Interna Residencial	Para Unidade Interna individual
Adaptador de Interface de Conexão da Unidade de Ar Embalada	DTA107A55	Kit do adaptador de controle central	Para UAT(Y)-K(A), FD-K

Reiri para Residências

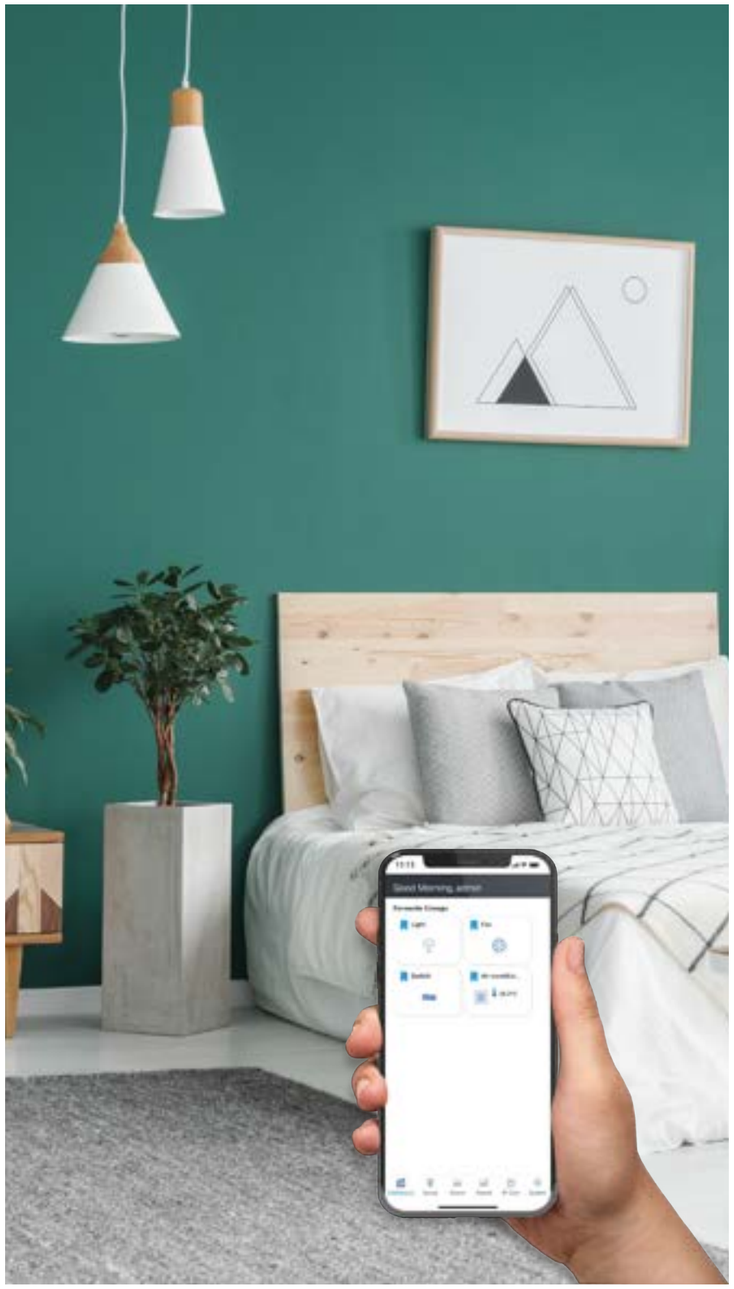

O Reiri para Residência é a solução doméstica inteligente completa com capacidade de integração perfeita, permitindo aos usuários controlar e monitorar todos os dispositivos domésticos inteligentes com total comodidade a partir de apenas um único aplicativo móvel. Desde melhorias de segurança e proteção até a qualidade do ar interno e o gerenciamento de energia, o Reiri para Residência é o sistema de automação doméstica ideal para qualquer proprietário.

LINHA DE PRODUTOS

Reiri para Residência
DCPH01

Reiri para Residências

A solução residencial inteligente completa para qualquer proprietário, com capacidade de integração para permitir facilidade e comodidade de controle para quase todos os dispositivos inteligentes.

CARACTERÍSTICAS

- Comodidade & Estilo de Vida
- Gerenciamento de Energia
- Gerenciamento IAQ
- Solução de segurança residencial
- Google Home habilitado
- Acesso remoto das unidades de ar-condicionado
- Interface de App Amigável
- Controle completo de todos os dispositivos conectados
- Fácil instalação e configuração
- Notificação Push
- Conformidade com o padrão de segurança cibernética (EN303645)

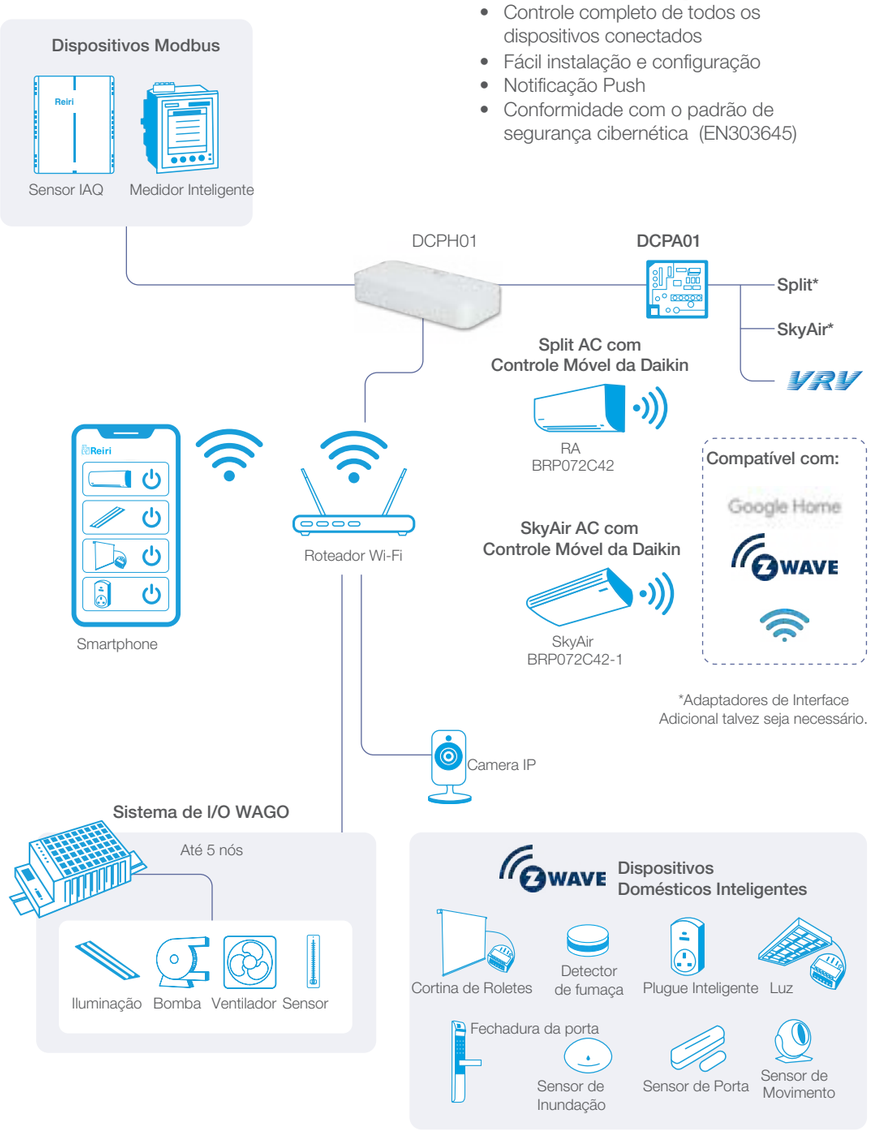

ESPECIFICAÇÕES (SOFTWARE)

Categoria	Funções	Descrição	
Funções de Monitoramento e Controle	Pontos de gerenciamento	Número máximo de pontos de gerenciamento: 100	
	Grupos	Número máximo de grupos: 30	
	Tela de Monitoramento	Ícones que mostram o status de operação do equipamento	
	Proibição do controle remoto	Proíbe individualmente a operação de cada função de controle remoto local	
	Limitação de Setpoint	Limita a faixa de setpoint para cada ponto de gerenciamento de unidade interna	
	Visualização ao vivo Câmera IP	Visualização ao vivo de até 8 telas ao mesmo tempo	
Funções de Controle de Automação	Mudança automático	Número de grupos de mudança: 5	
	Off Timer	A duração Off Timer pode ser definida de 5min a 120min a cada intervalo de 5min	
	Setback	O setpoint de setback pode ser selecionado dentro de 24-35°C no modo de resfriamento e 5-20°C no modo de aquecimento.	
	Cena	Número de programas: 30 Podem ser registradas até 20 ações por padrão.	
		Número de programas: 30 Podem ser registradas até 20 ações por padrão.	
	Programação	Weekly Schedule	Podem ser definidos até 50 padrões (incluindo calendário anual)
		Yearly Calendar	Um padrão definido como calendário tem maior prioridade do que um padrão que é definido como dia da semana.
	Intertravamento	Número de programas: 30 Até 10 pontos de gerenciamento podem ser registrados como condição de ativação. O timer de atraso da condição de execução pode ser definido dentro de 0-120 minutos após atendidas as condições de ativação.	
Gerenciamento de Dados	Histórico	A operação do ponto de gerenciamento, a mudança de status do ponto de gerenciamento, a mensagem de erro/alerta do ponto de gerenciamento, a execução da função e as informações do sistema são registradas por um ano.	
	Relatório*	Dados de operação (últimas informações e o relatório de operação) e relatório de erro em base diária/mensal.	
	Gráfico de Tendências*	Gráfico sobre mudanças ambientais (por exemplo, Temperatura, Umidade ou Níveis de CO2) ao longo de diferentes pontos de intervalos (6h/12h/24h/48h/48h/7 dias/período específico dentro de 7 dias)	
	Gráfico de Energia*	Gráfico de barras do valor da energia e outros medidores, até 4 categorias de energia, excluindo a categoria reciclada.	
Configuração do Sistema	Gerenciamento de conta	Acesso através de aplicativo móvel/navegador web. Podem ser registradas até 20 contas (conta Admin e Usuário). Telas e operações acessíveis a usuários em geral podem ser limitadas através da conta de administrador.	
	Segurança	Rede de Comunicação: AES-128-CBC com RSA 2048 Comunicação da Internet: TLS 1.2 Armazenamento de senha da conta: SHA256 hashing e AES-128-CBC junto com outras informações da conta. Armazenamento da senha de login: AES-128-CBC	
	Suporte para Idiomas	Inglês, espanhol, português, chinês simplificado, chinês tradicional, vietnamita, bahasa (Indonésia), tailandês	
	Notificação	Notificação push nos casos: 1) Erro/alerta detectado 2) Ponto de gerenciamento especificado iniciado 3) Mensagens de atualização de versão	
	Alerta de e-mail	Alerta de mau funcionamento enviado para a conta de e-mail predefinida	

ACESSÓRIOS OPCIONAIS

HARDWARE DE CONEXÃO A/C

Tipo	Modelo	Item	Observações
Adaptador da Interface de Conexão A/C	DCPA01	Adaptador para Reiri	Podem ser gerenciadas até 64 unidades internas
	BRP072B42	Adaptador de Controlador Móvel Daikin (para unidades RA)	Para Unidade Interna RA individual
	BRP072C42	Adaptador de Controlador Móvel Daikin (para unidades RA)	Para Unidade Interna RA individual
	BRP072C42-1	Adaptador de Controlador Móvel Daikin (para unidades SA)	Para Unidade Interna SA individual
	-	Adaptador de Interface DAMA (NetPro Dual)	Para Unidade DAMA AC individual
Adaptador de Interface e Conexão SkyAir	DTA102A52	Adaptador de interface para SkyAir	Para Unidade Interna SkyAir individual
	DTA112BA51	Adaptador de interface para SkyAir	Para Unidade Interna SkyAir individual
Adaptador de Interface de Conexão de Unidade Residencial	KRP928BB2S	Adaptador de interface para Unidade Interna Residencial	Para Unidade Interna individual
Adaptador de Interface de Conexão da Unidade de Ar Embalada	DTA107A55	Unidade do adaptador de controle central	Para UAT(Y)-K(A), FD-K
Conexão DIIIDio	DEC102A51	Unidade Dio	4 portas: uso para conexão com os equipamentos das outras empresas
Conexão DIIIDo	DEC101A51	Unidade Di	8 portas: uso para conexão com os equipamentos das outras empresas

HARDWARE OPCIONAL

Tipo	Especificação	
Sensor IAQ para Reiri	DCPE02S (Sensor IAQ CC)	
Dispositivos Smart Home Z-wave (Fibaro)	Dimmer 2: FGD-212 Sensor de enchente: FGFS-101 Sensor de Fumaça: FGSD-002 Sensor de CO: FGCD-001 Chave Simples 2: FGS-213 Chave Dupla 2: FGS-223 Módulo Inteligente : FGS-214 Módulo Inteligente Duplo: FGS-224	Persiana de Rolo 3: FGR-223 Controlador RGBW: FGRGBW-442 Sensor de Porta/Janela: FGDW-002 Sensor de Movimento:FGMS-001 Tomada Inteligente: FGWPG-111 Tornar dispositivo inteligente: FGBS-222 Botão: FGPB-101

SOFTWARE OPCIONAL

Tipo	Modelo	Item	Observações
Software de Controle	DCPN006	Controle Automático Residencial	Setback, Faixa de Setpoint, Proibição de Controle Remoto, Funções de Mudança Automática para o controlador individual
	DCPN007	Relatório do Sistema Residencial	Relatório de Operação, Funções de relatório de erro do controlador individual

MÓDULOS ADQUIRIDOS LOCALMENTE

Tipo	Especificação	
Sistema de I/O WAGO	Módulos de comunicação suportados: 750-362 750-862: para módulo DALI, Módulo de medição de energia Módulos do sistema: 750-600; 750-601; 750-602; 750-613; 753-620 (para o módulo DALI) Alimentação: 787-712; 787-1112	Módulos de IO suportados: Di: 750-400,430,432,436,1405 Do: 750-504, 513, 513/000-001, 1504 Ai: 750-454,455,459,479,460,460/000-003,460/000-005,461,461/000-003,461/000-004,461/000-005,461/020-000 Ao: 750-554,555,559,560 Módulo contador de pulsos*: 750-638 DALI: 753-647 Medição de energia: 750-495 *Use somente com o 750-362. Não aplicável com o 750-862.
Medidor Inteligente Modbus	Schneider séries PM5300 / PM5110 / PM5500 / ÍEM3100 / ÍEM3200	
Dispositivos Smart Home Z-wave (Outras Marcas)	Aeotec: Nano Dimmer (ZW111), Nano Switch (ZW139), Sensor de Porta/Janela 7 Pro (ZWA012), Tri Sensor (ZWA005), Medidor de Energia Doméstica Gen5 (ZW095), Chave Inteligente 6 (ZW096) MCO Home: Monitor PM2.5 (MH10-PM2.5-WD), Multi-Sensor (A8-7/A8-9), Plugue Inteligente (PS-UK) Sensor de Fumaça Popp (EÍ650) Fechadura de Porta Digital Yale (modelos que suportam Segurança 2 DSK (zws2dsk)) Fechadura de Porta Digital Samsung (modelos que suportam HMDM-100)	
Câmeras IP compatíveis	D-Link: DCS-F4602 (dome 2MP), DCS-F4702 (bullet2MP), DCS-F4604 (dome4MP), DCS-F4704 (bullet4MP) [Ali Hardware Versão B] Vista Uni: IPC2 , Série IPC22, Série IPC23, Série IPC24, Série IPC25, Série IPC26, Série IPC3 I, Série IPC32, Série IPC33, Série IPC35, Série IPC36, Série IPC54, Série IPC56, Série IPC62, Série IPC63, Série IPC64, Série IPC66, Série IPC67, Série IPC68, Série IPC74, Série IPC76, Série IPC81 , Série IPC85, Série IPC86, Série IPC2A, Série IPC2C, Série TIC22, Série TIC25, Série TIC68, Série TIC76	

DAIKIN
Perfecting the Air

Daikin Ar Condicionado Brasil Ltda.

ENDEREÇO

Av. Doutor Vital Brasil, 305 - Torre Europa
Butantã - São Paulo / SP - CEP: 05503-001

TELEFONE

+55 11 3123-2525

SITE

daikin.com.br

As especificações, desenhos e outros conteúdos que aparecem neste catálogo estão atualizados até Janeiro de 2022, mas estão sujeitos a alterações sem aviso prévio